Tisis/Dorfstraße beim Gasthaus Löwen

Gisingen/Hämmerlestraße Bushaltestelle/Fabrikweg beim neuen Spielplatz

Gisingen/Hauptstraße Bushaltestelle bei der Volksschule

Altenstadt/Reichsstraße

Vorplatz bei der Kirche

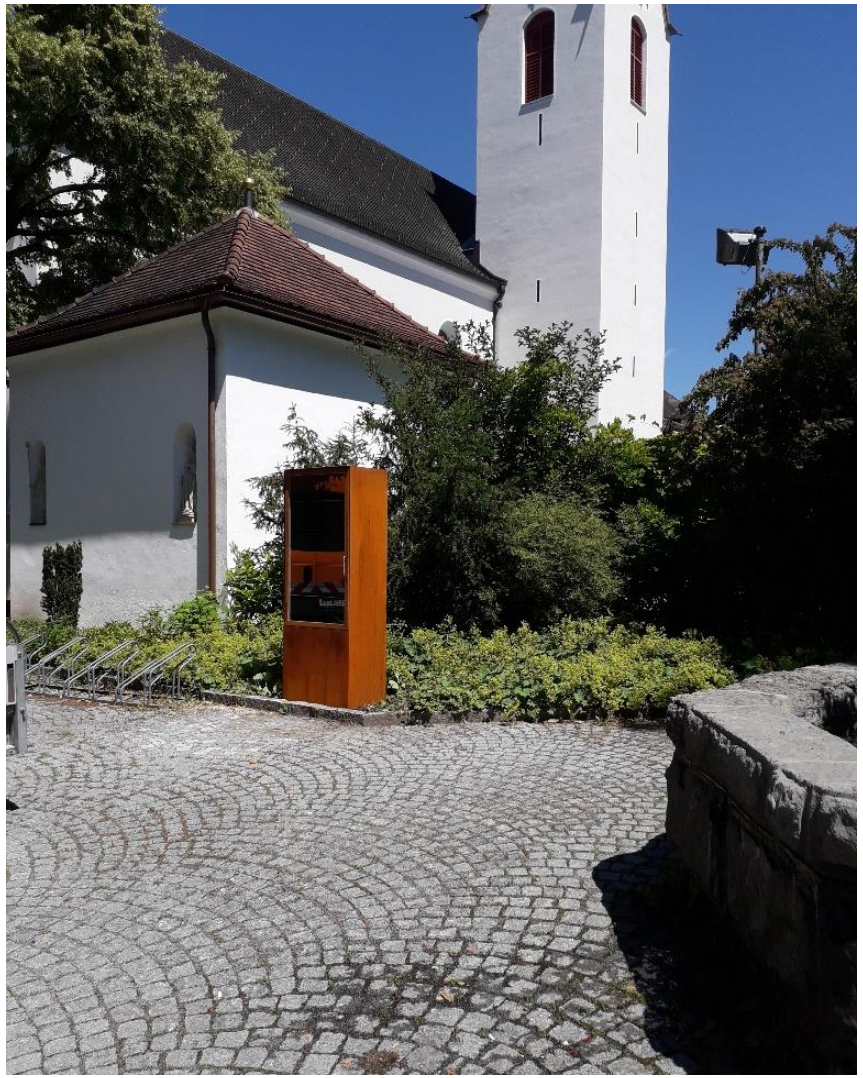

Tosters/Egelseestraße

Bushaltestelle bei der Volksschule

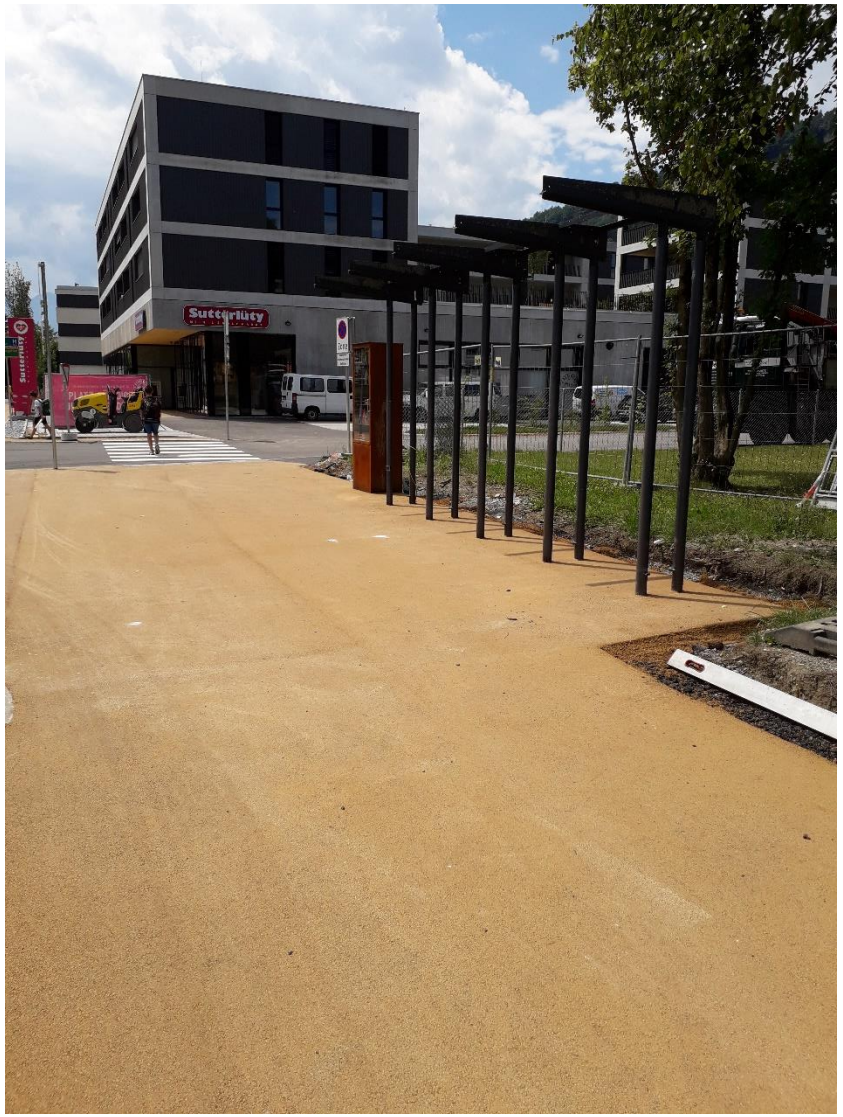

Katzenturm beim Lifthaus

Nofels/Rheinstraße

Bushaltestelle bei der Kirche

Bahnhof Vorplatz (Bussteige)